

WEBWARE = BüroWARE im Browser

Wenn Sie extern auf Ihr ERP-System zugreifen wollen ist WEBWARE die richtige Wahl. Hier finden Sie die Funktionalität der BüroWARE ohne native Clients. Es werden alle gängigen Browser (aktuelle Generation) unterstützt.



Kaufmännische Software im Internet – mit WEBWARE ERP 2

WEBWARE ist eine ERP2-Software, basierend auf der Technik "Web 2.0 Ajax". Der kardinale Vorteil: WEBWARE ERP 2 läuft über einen simplen Webbrowser – ohne besondere Hardware-Anforderung!

WEBWARE ERP 2 adressiert den Mittelstand und bietet die komplette Unternehmensorganisation via Internet. WEBWARE ERP 2 ist flexibel auf Ihr Unternehmen anpassbar. Wählen Sie aus aus über 40 skalierbaren Anwendungen (Businessframes) diejenigen heraus, die Sie wirklich benötigen! Die WEBWARE ERP 2 Produktklassen umfassen alle relevanten Bereiche für Ihr Unternehmen

- Web ERP 2 mit Logistik, Warenwirtschaft, Supply Chain,
- Web CRM, Kommunikation, Kampagnenmanagement, Kundenmanagement,
- Web PPS für Produktionsplanung und Produktionssteuerung, Varianten,
- Web Buchhaltung inkl. Controlling, Kostenrechnung, Fibu, Anbu,
- Web Personalwesen mit Personal-Management, Seminar-Management, Check In,

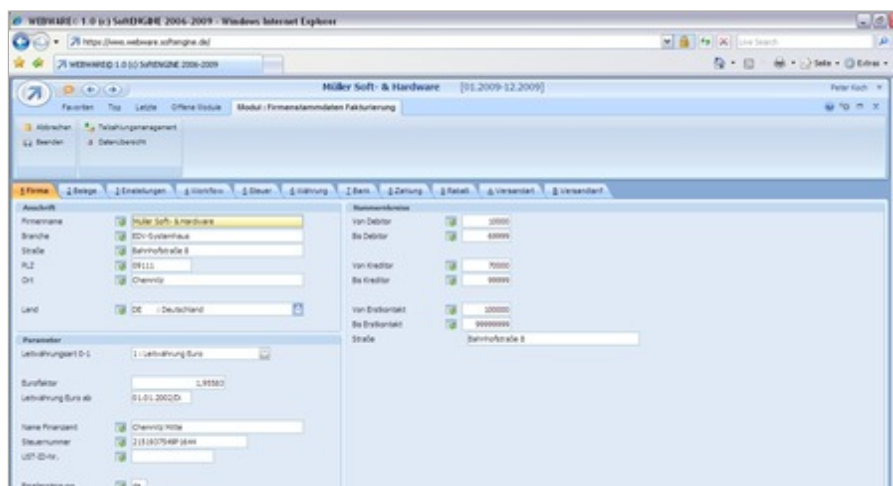

The screenshot displays the 'WEBWARE 1.0 (S) SUFENGE 2008-2009' interface. The main window shows a 'Müller Soft- & Hardware' window with a date of '31.12.2009'. The 'Allgemein' tab is active, showing a search for 'Super PC AMD Sempron 2800+'. Below this, a summary table shows: Einkauf € 0, Rabatt 100,0 %, Rohwert 237,84 €, and Verkaufpreis 237,84 €. The main table lists components with columns for 'Menge', 'Beschreibung', 'Menge', 'Menge', 'Preis', 'Preis', 'Preis', and 'Preis'.

Menge	Beschreibung	Menge	Menge	Preis	Preis	Preis	Preis
5	546750001	Chieftac MD Tower (H Serie B	1	1	100,00	87,99	87,99
4	992800003	Monitor Diamond 20, 99 GB,	1	1	100,00	44,99	44,99
3	2106000000	Flachbild 17,1 130A DVD-RW Lauf	1	1	100,00	26,99	26,99
2	0107340000	AMD Sempron 2800+ Palerm	1	1	100,00	46,99	46,99
7	00800012	256 MB DDR-RAM, 400 MHz, PC	1	1	100,00	30,99	30,99
6	887340000	Festplatte WinFast 7600MBHC4	1	1	100,00	39,99	39,99

Stücklisten-Übersicht

Warenwirtschaft

Die Warenwirtschaft (WAWI) der WEBWARE ERP 2 bietet dem Anwender durch die multifunktionelle Einheit ein zentrales Steuerungssystem, in dem die Prozesse und Datenströme der einzelnen Teilbereiche des Unternehmens sowie auf Wunsch unternehmensübergreifende Prozesse synergetisch vernetzt sind.

WEBWARE ERP 2 liefert zu jeder Zeit und von jedem Ort über Internet einen präzisen Überblick über das Tagesgeschäft und langfristig angelegte Planungen, Projekte und Unternehmensentwicklungen. Das System erlaubt einen schnellen Zugriff auf alle relevante Daten von Partnern und Geschäftsbereichen: Kunden, Lieferanten, Interessenten, Kreditoren & Debitoren, Warenbestand ... sind stets präsent.

Details zur [WEBWARE ERP2 Warenwirtschaft...](#)

Produktionsplanung u. Produktionssteuerung (PPS)

Das WEBWARE ERP 2 PPS umfasst in der größten Ausbaustufe internetbasiert die Fertigungsaufträge, Stücklisten, Merkmalsleisten, Preistabellen, Arbeitspläne, Materialdisposition und ist speziell auf die komplexen Anforderungen produzierender Unternehmen zugeschnitten.

Mittelständische Unternehmen profitieren mit dem PPS der WEBWARE ERP 2 von den wertschöpfungssteigernden Möglichkeiten die ihnen das Internet bietet. Unternehmensweit und unternehmensübergreifend werden Geschäftsprozesse durchgängig miteinander verknüpft

und Geschäftspartner werden darüber hinaus in den Produktionsprozess mit einbezogen. Produktionsfreigabeprozesse werden so beispielsweise beschleunigt und automatisiert.

Details zur [WEBWARE ERP2 PPS...](#)

Customer Relationship Management (CRM) im Internet mit WEBWARE ERP 2

WEBWARE ERP 2 CRM ist die universell zugängliche Plattform im WEB, auf der alle Vorgänge und Prozesse rund um Kunden so organisiert sind, dass alle Mitarbeiter diese wertschöpfend nutzen können. Durch die Internetarchitektur können Geschäftspartner darüber hinaus einbezogen werden. Alle CRM und ERP-Bereiche welche die Kunden berühren sowie Marketing, Verkauf, Logistik/Warenwirtschaft und Service sind über durchgängige Geschäftsprozesse verbunden.

Diese integrierte Plattform bietet einen klaren Mehrwert im Vergleich zu über Schnittstellen angebundene CRM-Pakete die nur Teilaspekte abdecken. Durch die Prozessorientierung und die Fähigkeit, Geschäftsprozesse individuell anzupassen, unterstützt WEBWARE ERP 2 CRM mittlere und große Organisationen den Kundenwert dauerhaft zu steigern und die Effizienz zu erhöhen.

Details zur [WEBWARE ERP2 CRM...](#)

Finanzbuchhaltung (FIBU) im Internet mit WEBWARE ERP 2

Das Finanzwesen (FIBU) der WEBWARE ERP 2 beinhaltet die gesamte Funktionspalette der modernen Finanzbuchhaltung: Sachkonten-, Debitoren- und Kreditorenbuchhaltung, freie Kontenrahmen, variable Buchungsmöglichkeiten für Einsteiger und Profis, die Verwaltung von Fremdwährungen und offenen Posten, Akontozahlungen, Kostenstellen, Kostenträger, Projekte, Bilanzerstellung, GuV, Kostenstatistiken und viele weitere wichtige Auswertungsfunktionen in Verbindung mit den wertschöpfungssteigernden Möglichkeiten, die das Internet Unternehmen ermöglicht.

Die Finanzbuchhaltung (FIBU) bietet durch die enge Vernetzung und die durchgängigen Geschäftsprozesse in Verbindung mit der Warenwirtschaft, Kostenrechnung und Lohn & Gehalt ein Maximum an Effizienz in punkto Datenorganisation und liefert stets aktuelle und verlässliche Informationen, dank der Internettechnologie zu jeder Zeit und von jedem Ort.

Details zur [WEBWARE ERP2 FIBU...](#)

Personalwesen im Internet mit WEBWARE ERP 2

Urlaubsplanung, Zeiterfassung, Bewerberverwaltung – das Personalmanagement der WEBWARE stellt für alle Bereiche des Personalwesens ausgefeilte Möglichkeiten für Datenverwaltung und die Steuerung/Koordination von personalbezogenen Vorgängen und Projekten zentral bereit.

Das WEBWARE Personalmanagement unterstützt Unternehmen in jedem Aspekt des Personalwesens. Bei Bewerbungsverfahren automatisiert der Personal- und Ressourcenplaner beispielsweise den hierfür nötigen Verwaltungsprozess und bietet zudem ein Bewertungsmodul, das bei der Auswahl des besten Jobkandidaten hilft. Für den Firmenalltag werden in verschiedenen Funktionen Termine, Projekte und Ressourcen protokolliert. Die Auslastung von Mitarbeitern und Abteilungen wird analysiert und grafisch so aufbereitet, dass die Informationen auf einen Blick zugänglich sind. Elektronische Ordner verwalten zentral die Personalgeschichte jedes Mitarbeiters. So befreit das Personalmanagement die Personalabteilung von lästigen Routinearbeiten und ermöglicht eine reibungslose Planung, die das Potenzial des Unternehmens in optimaler Weise ausschöpft.

Details zur [WEBWARE ERP2 Personalwesen...](#)

Entwicklungsumgebung WEB-Designer

Im Kontext der ERP-II-Lösung WEBWARE ist der „Designer“ das Modul/Entwicklungswerkzeug,

mit dem sich Anpassungen/Modifikationen innerhalb der WEBWARE-Business-Frames bzw. in der Vernetzung des Gesamtsystems vornehmen lassen. Der WEBWARE Designer ist die Entwicklungsumgebung, das "Schlüsselinstrument" für die Konfiguration individueller Unternehmens- und Branchenlösungen.

Mit dem WEBWARE Designer lässt sich eine WEBWARE-Lösung bis ins Detail auf die individuellen Anforderungen von Unternehmen und Einrichtungen hin konfigurieren, und dies online im laufenden Betrieb!

Mit dieser Flexibilität und Anpassbarkeit schließt WEBWARE die Lücke zwischen den mehr oder weniger starren Standard-ERP-Lösungen und teurer Individualsoftware. Denn auf Basis einer umfassenden Standard-Funktionalität, die WEBWARE als ERP-System mit seinen einzelnen Business Frames bietet, können mit dem Designer maßgeschneiderte Individuallösungen effizient realisiert werden. Bedienoberflächen und Funktionen lassen sich flexibel konfigurieren, Bildschirmmasken, Tabellen und Formulare auch nachträglich jederzeit verändern.

Mit WEBWARE und dem WEBWARE Designer werden Unternehmen in die Lage versetzt, ein ERP-System zu realisieren, das passgenau auf ihre individuellen Anforderungen abgestimmt ist und dabei online über Webbrowser weltweit jederzeit Zugang bietet.

<http://www.codesco.de/de/type/erp/webware-erp.html?filename=WEBWARE+ERP.pdf>